

Switching Dead
19 ธ.ค. 67



การไฟฟ้าส่วนภูมิภาค
PROVINCIAL ELECTRICITY AUTHORITY

เลขที่ ก.3.สข.(กป.๒) /2567

ชื่อผู้รับ นายทัศนัย น. พิชิตสุวรรณมงคล

ชื่อผู้ส่ง นายพุดชงค์ กาทหลง

วันที่

ตำแหน่ง ผ.ก.ป.บ.(ก.3)

ตำแหน่ง ผ.จก.ก.ฟ.ส.สามชุก

ด้วยการไฟฟ้า ก.ฟ.ส.สามชุก จะขอตัดไฟเพื่อปฏิบัติงาน ปรับปรุงระบบจำหน่าย ฟีดเดอร์ 7 สถานีไฟฟ้า
สามชุก ตามแผนผังสังเขปแนบ จำนวน 1 แผน ดังนี้

| ที่ | ฟีดเดอร์ | วัน/เดือน/ปี | ตั้งแต่เวลา | ถึงเวลา | ลักษณะงานที่ปฏิบัติ/บริเวณ | จาก | ถึง | ผู้ควบคุมงาน |
|-----|--------------|--------------|-------------|----------|-----------------------------------|---------------------|-----------------------------------------|------------------------------------|
| ๑. | XCA7 DBA4 | 20 ธ.ค. 2567 | 09.00 น. | 12.00 น. | ดับไฟแก้ไข เครื่องวัด CT ชำรุด | XCA7S-06 DBA4-๐๘ | จุดตัด DDE บ้านหนองไม้ โดยชอทไลน์ | นายณัฐพงษ์ เข้มเพ็ช 085-5583046 |

พื้นที่ที่มีผู้ใช้ไฟได้รับผลกระทบ(ไฟดับ) หม้อแปลง 2 เครื่อง 130 เควีเอ ผู้ใช้ไฟประมาณ 80 ราย

ผู้ประสานงานการดับไฟ ชื่อ นายเทอดไทย จันทร์พินิจ ตำแหน่ง ช.ผ.ก.ป. โทร 086-7661012

พื้นที่ ที่ขอตัดไฟปฏิบัติงานมีสายเคเบิลใยแก้วนำแสงของ กฟผ. (หากมีโอกาสชำรุด ผ.ค.ส.ก.ร.ส.(ก.3) จะไปตรวจสอบก่อนปฏิบัติงาน)

1. มีสายเคเบิลใยแก้วนำแสง 1.1 มีโอกาสชำรุด 1.2 ไม่มีโอกาสชำรุด

2. ไม่มีสายเคเบิลใยแก้วนำแสง

3. พิกัดพื้นที่ดับไฟ

3.1 เริ่มต้น 14.764397, 100.016069

3.2 สิ้นสุด 14.766429, 100.006010

(นายพุดชงค์ กาทหลง)
ผ.จก.ก.ฟ.ส.สามชุก

สำหรับแผนกควบคุมการจ่ายไฟ (ผ.ค.ฟ.) ก.ฟ.ท.3

เรียน ผ.ก.ป.บ.(ก.3)

ผ.ค.ฟ. พิจารณาแล้วเห็นควร

อนุมัติให้ดับไฟตามคำขอ 1 ฟีดเดอร์ จาก ถึง DDE บ้านหนองไม้

ในวันที่ 20 ธ.ค. 67 ตั้งแต่เวลา 09.00 น. ถึง 12.00 น. ตามใบสั่งทำสวิตซ์ซึ่งเลขที่ 1911/2567

อนุมัติให้ดับไฟตามคำขอ ฟีดเดอร์ จาก ถึง

ในวันที่ ตั้งแต่เวลา น. ถึง น. ตามใบสั่งทำสวิตซ์ซึ่งเลขที่

ออกเอกสาร

พนักงานศูนย์ฯ นาย วัชรพงษ์ ทองช้อย ประสานงานการขอตัดไฟกับ นายเทอดไทย จันทร์พินิจ

สำหรับผู้อนุมัติ

ที่ ก.3 ก.ป.บ.(ค.ฟ.)

เรียน ผ.จก. ก.ฟ.ส.๓๖, ก.ฟ.ส.บุญชู.

.....อก.บช.(ก.3), อก.วว.(ก.3)

อนุมัติ และแจ้ง จ.ป. เพื่อตรวจสอบความปลอดภัย

(นายวัชรพงษ์ ทองช้อย)
ก.ค. 7 ทุ่งรังสิต ก.บ.ค.ป.

ขั้นตอนการสวิตซ์ซึ่ง 1 แผน

แผนผังแนบ 1 แผน

ผ.จก. (สถานี -)

เพื่อทราบ และจัดพนักงานเข้าปฏิบัติงานร่วมกับศูนย์ฯ นครปฐม

ตั้งแต่เวลา - น. เป็นต้นไป จนกว่างานจะแล้วเสร็จ

(นายเลอพงศ์ แก่นจันทร์)
ร.ก.ป.บ.(ก.3) ปฏิบัติงานแทน อก.ป.บ.(ก.3)

ใบสั่งทำสวิตชิง

| | | | | | | |
|------------------------|-----------------------------------------------------------------------------------|----------|--------------------------|---------------------------|-----------------|----|
| 1. สถานที่ทำงาน | DBA04S-05 (บ้านดอนยาว) - DDE บ้านหนองไผ่ | | | | | |
| 2. กำหนดวันที่ทำงาน | 20 ธ.ค. 67 | ระหว่าง | 09.00 น. | ถึง | 12.00 | น. |
| 3. ผู้ขอทำงาน | กฟส.สข. | งานที่ทำ | แก้ไขเครื่องวัด CT ชำรุด | ตามใบขอปฏิบัติงาน | 1911/2567 | |
| 4. เตรียมการสวิตชิงโดย | นายมนิช ทองย้อย | | | วันที่ | 18 ธันวาคม 2567 | |
| 5. ตรวจสอบสวิตชิงโดย |  | | | วันที่ | 18 ธันวาคม 2567 | |
| 6. อนุมัติสวิตชิงโดย | | | | วันที่ | 18 ธันวาคม 2567 | |
| 7. สั่งทำสวิตชิงโดย | 1. นายจิรวัดน์, นายวิวัฒนา, นายพิชชา, นายวิรุวัชร, นายอมร | | | (กะ1 00.00 น. - 08.00 น.) | | |
| | 2. นายนครินทร์, น.ส.พิชชา, นายณัฐกาญจน์, นายสามารถ | | | (กะ2 08.00 น. - 16.00 น.) | | |
| | 3. นายศุภสวัสดิ์, นายอนุสรณ์, นายวรรณพงษ์, นายมนิช | | | (กะ3 16.00 น. - 24.00 น.) | | |

| ที่ | รหัสอุปกรณ์ | สภาพอุปกรณ์ ปกติก่อน ดำเนินการ | ดำเนินการ | เวลา | ผู้ดำเนินการ | ผู้สั่งการ | หมายเหตุ |
|-----|---------------------------------------------------------------------------------------------------|--------------------------------------|--------------|------|--------------|------------|-----------------------|
| 1 | ตรวจสอบอุปกรณ์ป้องกันและอุปกรณ์ตัดตอนก่อนทำสวิตชิง | | | | | | |
| 2 | DBA04R-06 | Normal | Nonreclosing | | สข. | | R หนองผักนาก |
| 3 | DAA06R-03 | Normal | Nonreclosing | | นญช. | | R วัดกองเงิน |
| 4 | เมื่อพร้อมดับไฟ และ ตัด DDE บ้านหนองไผ่ | | | | | | |
| 5 | DBA04S-08 | สับ | ปลด, ล็อคคาน | | สข. | | SF6 บ้านดอนยาว |
| 6 | แจ้ง กฟส.สข. โหลดหม้อแปลง ตั้งแต่จุดตัด DDE บ้านหนองไผ่- SF6 DBA04S-08 บ้านดอนยาว | | | | | | |
| 7 | หลังจาก กฟส.สข. โหลดหม้อแปลง ตั้งแต่จุดตัด DDE บ้านหนองไผ่- SF6 DBA04S-08 บ้านดอนยาว แล้วเสร็จ | | | | | | |
| 8 | แจ้ง กฟส.สข. ให้ฮอทไลน์กระเช้าตัด DDE วงจร LWA03 บริเวณบ้านหนองไผ่ ออกทั้งสามเฟส (ตามแผนผังแนบ) | | | | | | |
| 9 | หลังจาก กฟส.สข. ให้ฮอทไลน์กระเช้าตัด DDE วงจร LWA03 บริเวณบ้านหนองไผ่ ออกทั้งสามเฟส แล้วเสร็จ | | | | | | |
| 10 | แจ้งพื้นที่ไฟดับให้พนักงานรับทราบ | | | | | | |
| 11 | แจ้ง กฟส.สข. Test ไฟพร้อม Short ground จุด G1 | | | | | | |
| 12 | แจ้ง กฟส.สข. Test ไฟพร้อม Short ground จุด G2 | | | | | | |
| 13 | หลังจากชุดปฏิบัติงานทำการ Short Ground แล้วเสร็จ พร้อมยืนยันลงข้อมูลใน Wesafe เรียบร้อยแล้ว | | | | | | |
| 14 | DBA04R-06 | Nonreclosing | Normal | | สข. | | R หนองผักนาก |
| 15 | DAA06R-03 | Nonreclosing | Normal | | นญช. | | R วัดกองเงิน |
| 16 | แจ้ง กฟส.สข. ปฏิบัติงานได้ | | | | | | |
| | สิ้นสุด Switching ช่วงเช้า | | | | | | |
| 17 | เมื่อชุดปฏิบัติงาน ทำงานแล้วเสร็จพร้อมจ่ายไฟ | | | | | | |
| 18 | ตรวจสอบอุปกรณ์ป้องกันและอุปกรณ์ตัดตอนก่อนทำสวิตชิง | | | | | | |
| 19 | DAA06R-03 | Normal | Nonreclosing | | นญช. | | R วัดกองเงิน |
| 20 | แจ้ง กฟส.สข. ทำการปลด Short ground จุด G1 | | | | | | |
| 21 | แจ้ง กฟส.สข. ทำการปลด Short ground จุด G2 | | | | | | |
| 22 | หลังจากชุดปฏิบัติงานปลด Short Ground แล้วเสร็จ พร้อมยืนยันลงข้อมูลใน Wesafe เรียบร้อยแล้ว | | | | | | |
| 23 | แจ้ง กฟส.สข. ให้ฮอทไลน์กระเช้าเชื่อม DDE วงจร LWA03 บริเวณบ้านหนองไผ่ เข้าทั้งสามเฟส | | | | | | |
| 24 | หลังจาก กฟส.สข. ให้ฮอทไลน์กระเช้าเชื่อม DDE วงจร LWA03 บริเวณบ้านหนองไผ่ เข้าทั้งสามเฟส แล้วเสร็จ | | | | | | |
| 25 | DIS ต้น CT, VT LWA03 | ปลด | สับ | | สข. | | DIS แบ่งแดน นญช.- สข. |
| 26 | แจ้ง กฟส.สข. นำโหลดหม้อแปลง กลับคืนสภาพปกติ | | | | | | |
| 27 | DAA06R-03 | Nonreclosing | Normal | | นญช. | | R วัดกองเงิน |
| | สิ้นสุด Switching ทั้งหมด | | | | | | |

ดับไฟแก้ไขเครื่องวัด CT ชำรุด บริเวณบ้านหนองไผ่
วันที่ 20 ธันวาคม 2567 เวลา 09.00 น. - 12.00 น.

ผู้ขอตรวจวัดจุด G1
นายภูวนัย ทิมหอม พทว.4 ผกป.กฟส.สามชุก
ผู้ขอตรวจวัดจุด G2
นาย ปิณณทัต เทพบุตร พทว.5 ผกป.กฟส.สามชุก

บ้านดอนยาว

รหัสเก่า DBA4S-08

รหัสใหม่ XCA7S-06

จุดแก้ไขเครื่องวัด CT ชำรุด

จุดแบ่งเขต กฟส.สามชุก-กฟส.หนองหญ้าไซ

จุดตัด DDE บ้านหนองไผ่

โดยขอทาสีกระแจะเข้า 22kvเข้าดำเนินการ

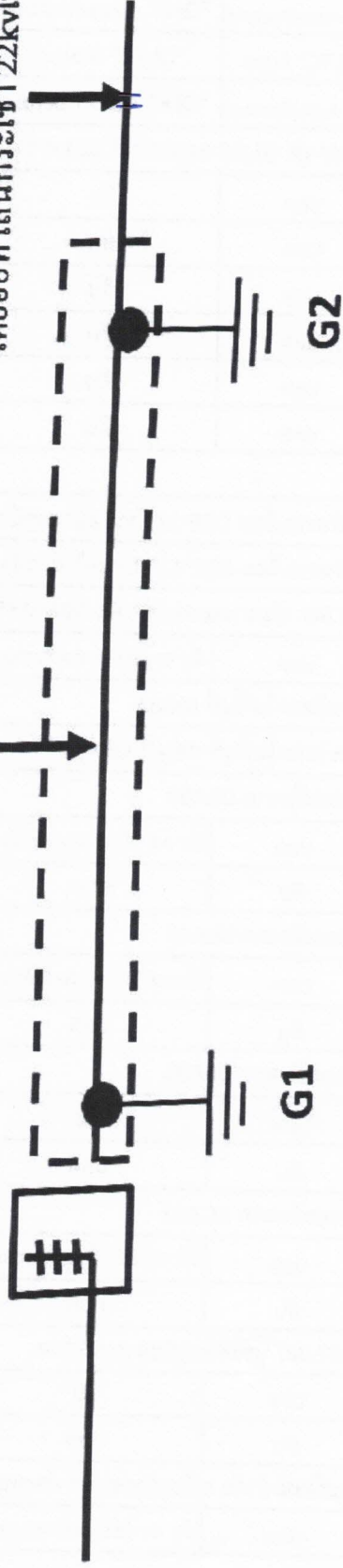

ไป ดอนยาว

ไป หนองหญ้าไซ